

## INVENTARIO DE PUNTOS DE AGUA MINERAL

### IDENTIFICACIÓN

DENOMINACIÓN: Fuente de la Vidriera.

Núm. Reg. Nac.:

NATURALEZA: Manantial.

### LOCALIZACIÓN

PROVINCIA: Murcia.

T. MUNICIPAL: Caravaca de la Cruz.

LOCALIDAD: Barranda.

PARAJE: Finca de Vidriera.

CUENCA HIDROGRÁFICA: Segura.

SUBCUENCA: Quipar.

UNIDAD HIDROGEOLÓGICA: 07.17 Caravaca.

HOJA 1:50.000: Caravaca, 910.

COORDENADAS U.T.M.

ZONA	X	Y
30S	578650	4211650

COTA: 1050 m s. n. m.

REFERENCIA: Plano 1:50.000

SISTEMA ACUÍFERO: Caravaca. Subético de Murcia.

SUBSISTEMA: Revolvedores-Serrata.

Plano de situación:

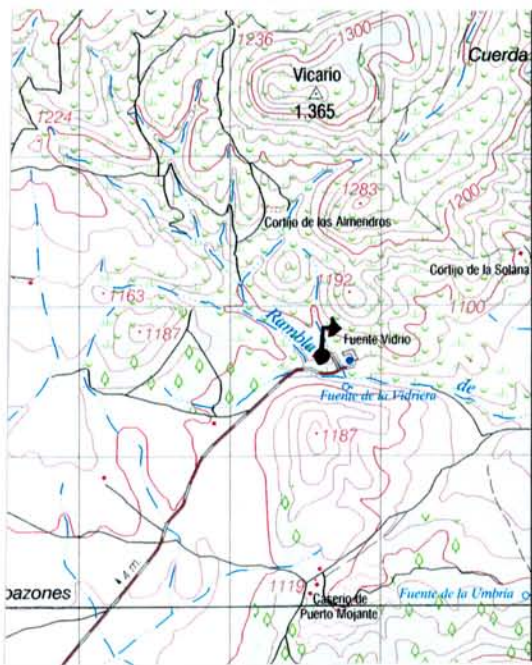

Fotografía.



### PROPIETARIO

NOMBRE:  
DIRECCIÓN:

OTROS DATOS DE INTERÉS.

TELÉFONO:

**CAPTACIÓN Y ACONDICIONAMIENTO**

**DESCRIPCIÓN:**

Se trata de una pequeña construcción de obra que cubre el manantial; se accede mediante una portezuela metálica cerrada.

El manantial en la actualidad no se utiliza.

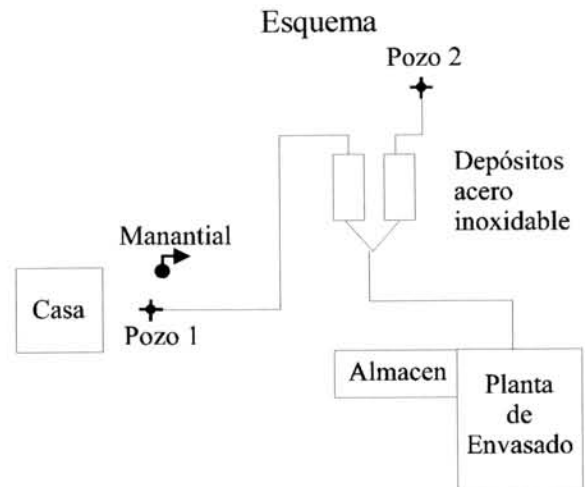

**CARACTERÍSTICAS GEOLÓGICAS E HIDROGEOLÓGICAS.**

El conjunto de captaciones se sitúa sobre margas (100 m) y calizas tableadas (30-40 m) jurásicas del Subético. Bajo estos depósitos se han definido calizas y calizas con sílex, calizas pseudo oolíticas con un espesor máximo de 200 m. En el tramo más basal se sitúan dolomías y calizas dolomíticas con un espesor superior a 250 m.

Hidrogeológicamente parece definirse un nivel acuífero con las calizas jurásicas inferiores, aunque cubiertas por un tramo margocalizo impermeable.

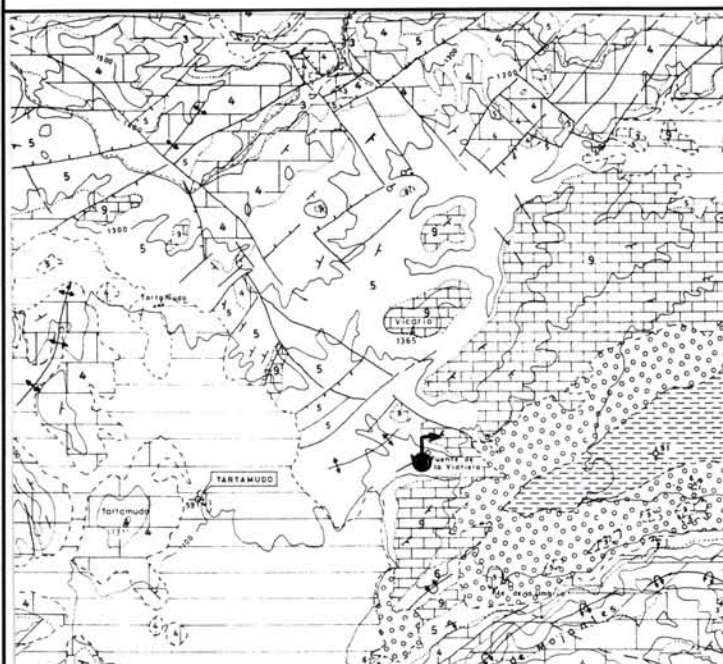

**TERRENOS POST-MANTOS**

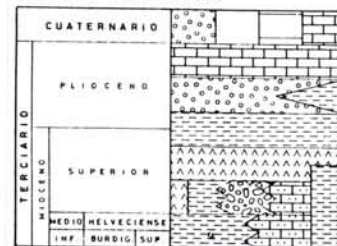

**SUBBÉTICO DE CARAVACA (5ª de Taibilla)**





INVENTARIO DE PUNTOS DE AGUA MINERAL. REGIÓN DE MURCIA.	Vidriera
---------------------------------------------------------	----------

<b>SITUACIÓN ADMINISTRATIVA</b>
---------------------------------

CLASIFICACIÓN DEL AGUA: <b>Agua Minero Medicinal.</b>
-------------------------------------------------------

<p>La Fuente Vidriera fue declarada Minero Medicinal por la Dirección General de Minas el 4/8/72. La declaración de utilidad está publicada en el BOE del 26/4/73.</p>
------------------------------------------------------------------------------------------------------------------------------------------------------------------------

<b>PERÍMETRO DE PROTECCIÓN</b>
--------------------------------

FECHA DE APROBACIÓN: <b>No tiene.</b>	DESCRIPCIÓN Y DELIMITACIÓN DEL POLÍGONO
Croquis de situación:	VÉRTICE    ZONA    COOR-X    COOR-Y

<b>APROVECHAMIENTO</b>
------------------------

TIPO:
-------

AUTORIZACIÓN DEL APROVECHAMIENTO:
-----------------------------------

TITULAR: DIRECTOR: DOMICILIO SOCIAL:	TELÉFONO: FAX:
--------------------------------------------	-------------------

OTROS DATOS DE INTERÉS:
-------------------------

**APROVECHAMIENTO COMO AGUA ENVASADA**

DENOMINACIÓN COMERCIAL:

OBSERVACIONES: El agua del manantial no se utiliza para el embotellado.

**DATOS DE PRODUCCIÓN**

TIPOS DE PRODUCTOS:

PRODUCCIÓN ANUAL:

TRATAMIENTO DEL AGUA:

**APROVECHAMIENTO BALNEARIO**

DENOMINACIÓN:

INDICACIONES TERAPÉUTICAS:

INSTALACIONES DE TERAPIA:

INSTALACIONES HOTELERAS:

ESTADO:  
TIPOS:ESTADO:  
TIPOS Y CAPACIDAD:

CAPACIDAD:

PERSONAL FACULTATIVO:

TRATAMIENTO DEL AGUA:

OBSERVACIONES:

**DOCUMENTOS INTERCALADOS**INSTRUIDO POR:  
MODIFICACIONES (fecha y autor):

Figura 1.- Fuente Vidriera. Características hidroquímicas.

