

## INVENTARIO DE PUNTOS DE AGUA MINERAL

### IDENTIFICACIÓN

DENOMINACIÓN: **Manantial del Francés.**

Num. Reg. Nac.:

NATURALEZA: **Manantial.**

### LOCALIZACIÓN

PROVINCIA: **Murcia.**

T. MUNICIPAL: **Caravaca de la Cruz.**

LOCALIDAD:

PARAJE: **Finca Cuevas de Valero.**

CUENCA HIDROGRÁFICA: **Segura.**

SUBCUENCA: **Argos.**

UNIDAD HIDROGEOLÓGICA: **07.17 Caravaca.**

HOJA 1:50.000: **Caravaca, 910.**

COORDENADAS U.T.M.

ZONA	X	Y
30S	592531	4219983

COTA: **1.060 m s. n. m.**

REFERENCIA: **Plano 1:50.000**

SISTEMA ACUÍFERO: **Caravaca. Subético de Murcia.**

SUBSISTEMA: **Gavilán.**

Plano de situación:

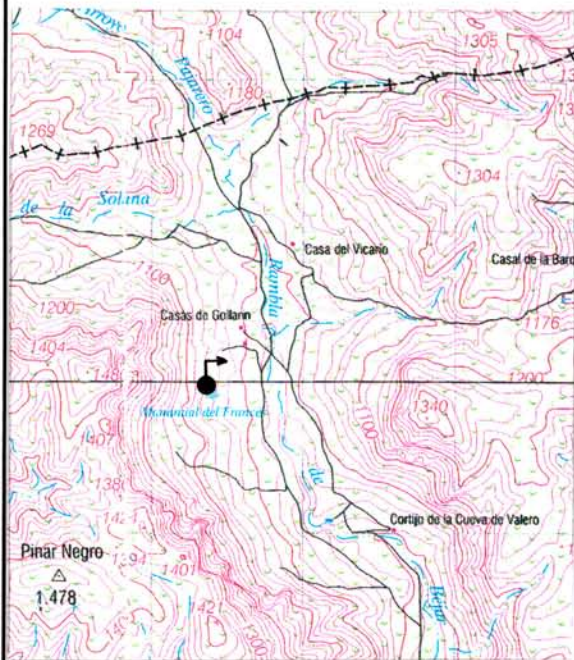

Fotografía.



### PROPIETARIO

NOMBRE: **Teodoro Román**  
DIRECCIÓN: **Gran Vía 20, 2ª**  
**CARAVACA DE LA CRUZ**

TELÉFONO: **968-707925**

OTROS DATOS DE INTERÉS.

## CAPTACIÓN Y ACONDICIONAMIENTO

## DESCRIPCIÓN:

Es una captación adecentada en 1994, con piedra, cemento y un tubo de plástico que recoge el agua de la surgencia en la ladera, rodeada de juncos. Se halla a los pies de la Cima del Gavilán. Está provista de un pequeño foso de almacenamiento de 0,75 x 1 x 0,25 m, aproximadamente.

Esquema

## CARACTERÍSTICAS GEOLÓGICAS E HIDROGEOLÓGICAS.

La surgencia nace en una ladera formada por depósitos de piedemonte (cantos calizos y dolomíticos con una matriz arcillosa).

Según la geología regional, la Rambla de Béjar corresponde a una ventana tectónica definida por un conjunto de cabalgamientos de dolomías jurásicas sobre materiales margosos y arenosos cretácicos subéticos; todo el conjunto a su vez cabalga sobre materiales margosos y calizos terciarios que constituyen “el núcleo” de la ventana.

El contacto entre los materiales cabalgantes y cabalgados se halla cubierto por depósitos detríticos de piedemonte. No obstante la fuente puede estar asociada al contacto entre las dolomías jurásicas y el material infrayacente, sea de edad cretácica o terciaria. (Ver corte adjunto).



**SITUACIÓN ADMINISTRATIVA**

CLASIFICACIÓN DEL AGUA:

**PERÍMETRO DE PROTECCIÓN**FECHA DE APROBACIÓN: **No tiene.**

DESCRIPCIÓN Y DELIMITACIÓN DEL POLÍGONO

Croquis de situación:

VÉRTICE    ZONA    COOR-X    COOR-Y

**APROVECHAMIENTO**TIPO: **En la actualidad no tiene.**

AUTORIZACIÓN DEL APROVECHAMIENTO:

TITULAR:

DIRECTOR:

DOMICILIO SOCIAL:

TELÉFONO:

FAX:

OTROS DATOS DE INTERÉS:

