

INVENTARIO DE PUNTOS DE AGUA MINERAL

IDENTIFICACIÓN

DENOMINACIÓN: Balneario de Cantalar.

Núm. Reg. Nac.: 2436-1-0003

NATURALEZA: Manantial.

LOCALIZACIÓN

PROVINCIA: Murcia.

T. MUNICIPAL: Moratalla.

LOCALIDAD: Calar de la Santa.

PARAJE: Sierra de Villafuerte. Finca el Cantalar.

CUENCA HIDROGRÁFICA: Segura.

SUBCUENCA: Taibilla.

UNIDAD HIDROGEOLÓGICA: 07.17 Caravaca.

HOJA 1:50.000: Caravaca, 910.

COORDENADAS U.T.M.

ZONA	X	Y
30S	573280	4222280

COTA: 1.545 m s. n. m.

REFERENCIA: Plano 1:50.000

SISTEMA ACUÍFERO: Caravaca. Subético de Murcia.

SUBSISTEMA: Revolcadores-Serrata.

Plano de situación:

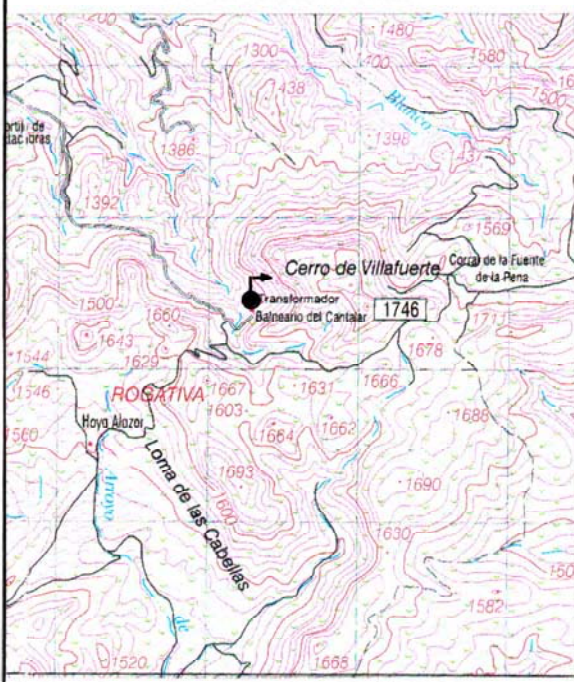

Fotografía.

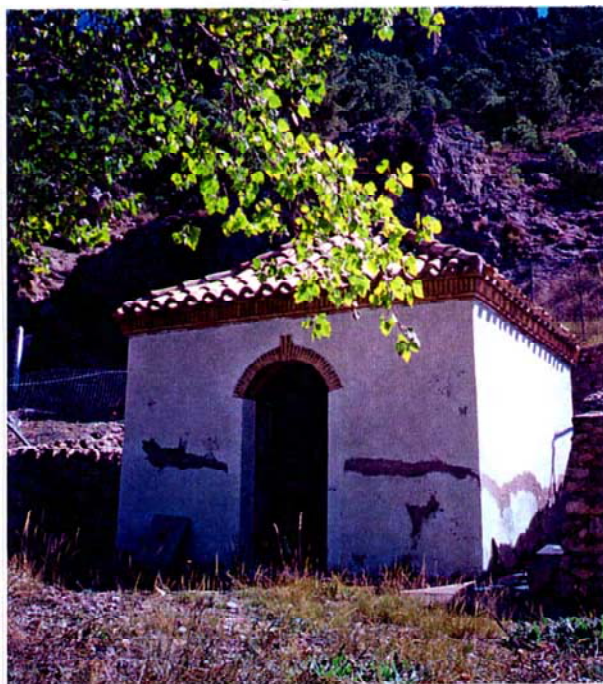

PROPIETARIO

NOMBRE: Elisa Jiménez -Girón Marín.

DIRECCIÓN: Atienza, 2

30400 CARAVACA DE LA CRUZ

TELÉFONO: 968-700191

OTROS DATOS DE INTERÉS.

Oficinas: Pza. Huerta de los Frailes 1º A

CAPTACIÓN Y ACONDICIONAMIENTO

DESCRIPCIÓN: Es un manantial que surge bajo un macizo calizo. Se halla dentro de una caseta de ladrillo cubierto, con un tejado. El suelo y la pared está revestida de baldosas y losas. La captación propiamente dicha está canalizada con un tubo de acero inoxidable, que llega a una arqueta del mismo material y cubierta con un cristal que la aísla del entorno. De la arqueta se conduce por un tubo del mismo material, de 120 m de largo, a la planta embotelladora, donde almacena el agua en dos depósitos metálicos interconectados extrayéndose mediante una bomba para ser conducida a las máquinas de envasado. En la arqueta existe otro tubo como aliviadero de caudal. El caudal sobrante es variable, en función de las ventas.

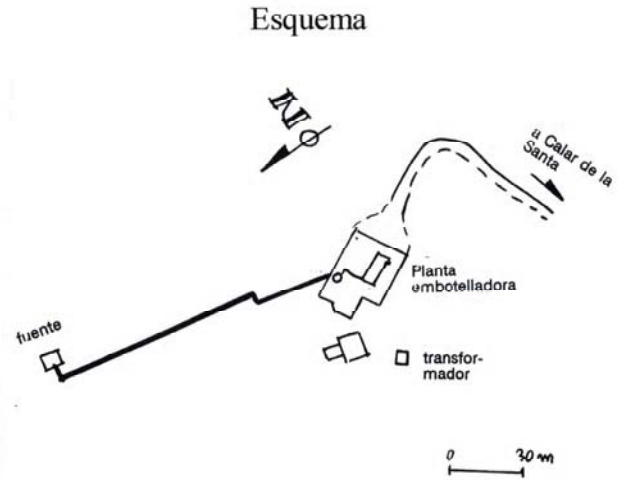

CARACTERÍSTICAS GEOLÓGICAS E HIDROGEOLÓGICAS.

Surge bajo un macizo calizo de aspecto masivo y muy fracturado. No se observan en el entorno materiales más impermeables. Estos materiales se describen como dolomías del Jurásico. Su espesor es muy variable al hallarse muy fallado, variando entre 250-600 m. Es factible que alguna falla fracture y millonitice el material y resulte más impermeable, favoreciendo su surgencia, como puede ocurrir con las Fuentes Grandes.

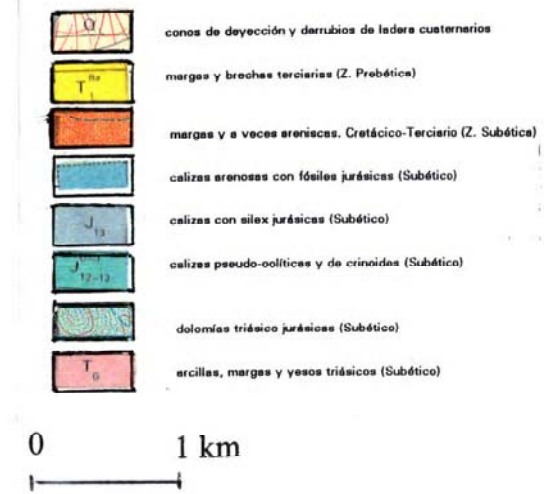
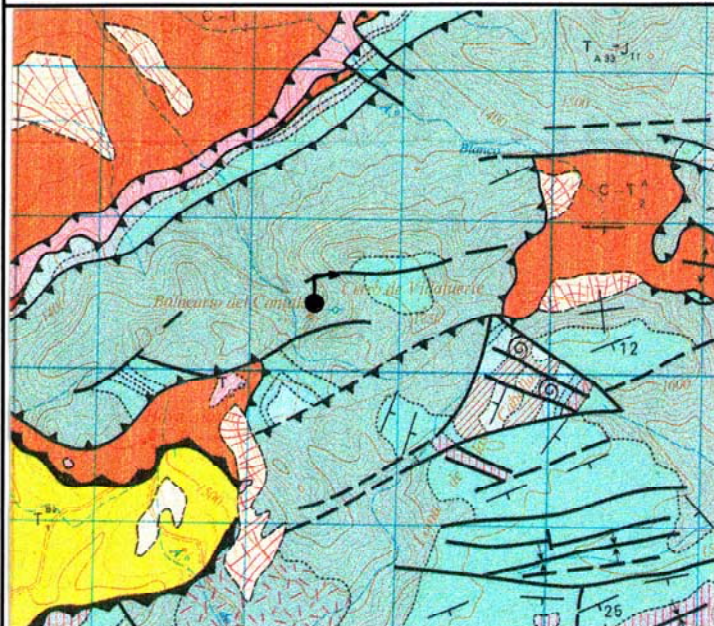

INVENTARIO DE PUNTOS DE AGUA MINERAL. REGIÓN DE MURCIA.	Cantalar.
---	-----------

SITUACIÓN ADMINISTRATIVA
CLASIFICACIÓN DEL AGUA: Agua Minero Medicinal.
En la Gaceta de Madrid nº 22, de 22/1/1891, se declaró al agua Minero-medicinal (con fecha 15/1/1891 se clasificó como minero medicinal alcalina), eximida de la construcción del Balneario que entonces era obligatorio.
El 24/10/1984 la Dirección General de Minas mantiene la validez de la declaración de 1891.

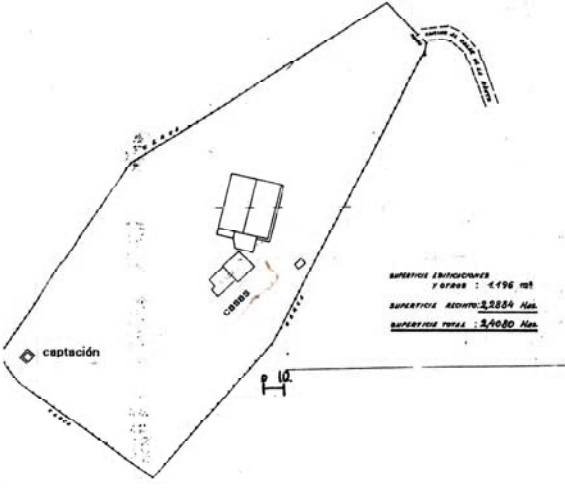
PERÍMETRO DE PROTECCIÓN									
FECHA DE APROBACIÓN:	DESCRIPCIÓN Y DELIMITACIÓN DEL POLÍGONO								
<p style="text-align: center;">Croquis de situación:</p> 	<table border="1"> <thead> <tr> <th>VÉRTICE</th> <th>ZONA</th> <th>COORD-X</th> <th>COORD-Y</th> </tr> </thead> <tbody> <tr> <td colspan="4">Disponen de un perímetro de protección de 1 Ha entorno a la planta, pero sin estudio realizado y de manera particular, y un vallado alrededor a la caseta de la fuente, para evitar la entrada de cabras montesas.</td> </tr> </tbody> </table>	VÉRTICE	ZONA	COORD-X	COORD-Y	Disponen de un perímetro de protección de 1 Ha entorno a la planta, pero sin estudio realizado y de manera particular, y un vallado alrededor a la caseta de la fuente, para evitar la entrada de cabras montesas.			
VÉRTICE	ZONA	COORD-X	COORD-Y						
Disponen de un perímetro de protección de 1 Ha entorno a la planta, pero sin estudio realizado y de manera particular, y un vallado alrededor a la caseta de la fuente, para evitar la entrada de cabras montesas.									

APROVECHAMIENTO	
TIPO: Minero Medicinal.	
AUTORIZACIÓN DEL APROVECHAMIENTO: 15/1/1891	
TITULAR: Finca El Cantalar S.A. DIRECTOR: Elisa Jiménez Girón Marín. DOMICILIO SOCIAL: Atienza 2 CARAVACA	
TELÉFONO: 968-700191 FAX: 968-700252 / 968-700191	
OTROS DATOS DE INTERÉS:	

INVENTARIO DE PUNTOS DE AGUA MINERAL. REGIÓN DE MURCIA.	Cantalar.
---	-----------

APROVECHAMIENTO COMO AGUA ENVASADA	
DENOMINACIÓN COMERCIAL: Agua de Cantalar.	
OBSERVACIONES: El mercado principal es Murcia y Andalucía.	
DATOS DE PRODUCCIÓN	
TIPOS DE 0,33 L, 0,5 L, 1,5L, 5 L y 8 L.	PRODUCCIÓN ANUAL: En 1997 se envasaron 7,706 millones de litros.
TRATAMIENTO DEL AGUA: Ninguno.	

APROVECHAMIENTO BALNEARIO	
DENOMINACIÓN: No ha existido balneario.	
INDICACIONES TERAPÉUTICAS:	
INSTALACIONES DE TERAPIA:	INSTALACIONES HOTELERAS:
ESTADO: TIPOS:	ESTADO: TIPOS Y CAPACIDAD:
CAPACIDAD:	
PERSONAL FACULTATIVO:	
TRATAMIENTO DEL AGUA:	

OBSERVACIONES:

DOCUMENTOS INTERCALADOS

INSTRUIDO POR: MODIFICACIONES (fecha y autor):

Figura 1.- Balneario de Cantalar. Resumen de datos hidroquímicos.

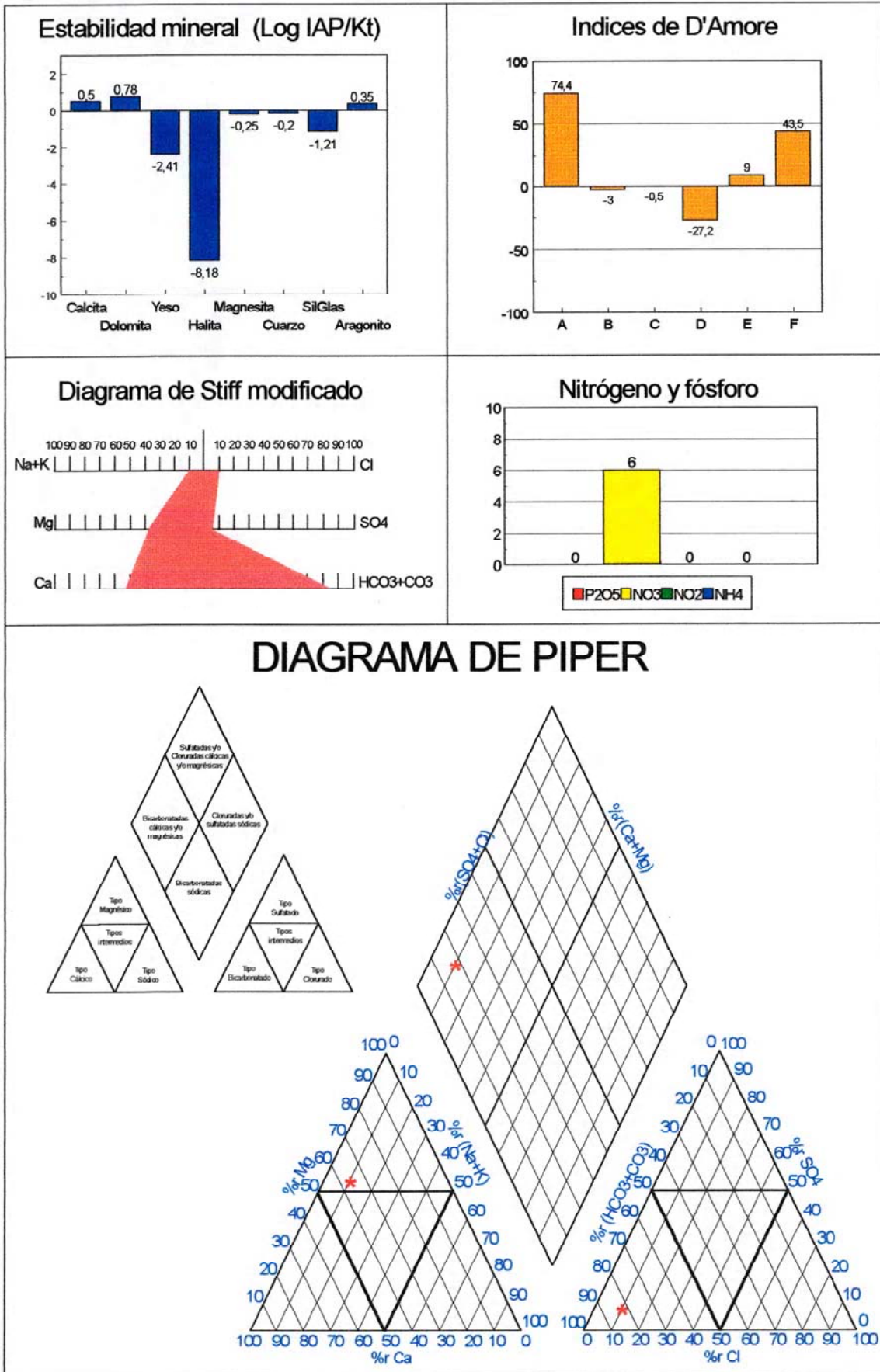

la fuente es irregular.

FOCOS POTENCIALES DE CONTAMINACIÓN.

Se halla en una zona boscosa muy elevada y sin ningún riesgo aparente como no sea la propia fauna y el tipo de captación.

OBSERVACIONES.

No disponen de estudios geológicos, aunque es posible que los hubiere ya que los actuales propietarios se hicieron cargo de la planta hace tan sólo 10 años.

La producción anual en los últimos 4 años ha sido la siguiente:

1995 15,800 millones de litros.

1996 8,907 millones de litros.

1997 7,706 millones de litros.

1998 7,155 millones de litros (hasta el 30 de septiembre).

Las ventas en verano (mayo a septiembre) sufren un incremento del 25 %. La planta no cierra, salvo en fiestas señaladas o con muy mal tiempo (nevadas).

No disponen de laboratorio propio aunque los análisis se realizan cada 3-4 días. Actualmente la planta se halla en fase de reforma.

ANEXO. ETIQUETA AGUA ENVASADA.

Figura 2.- Etiqueta del agua envasada Agua de Cantalar.

