

## INVENTARIO DE PUNTOS DE AGUA MINERAL

### IDENTIFICACIÓN

DENOMINACIÓN: Sondeo Casas de Rincón.

Núm. Reg. Nac.: 2534-5-0010

NATURALEZA: Sondeo.

### LOCALIZACIÓN

PROVINCIA: Murcia.

T. MUNICIPAL: Moratalla.

LOCALIDAD:

PARAJE: Casas del Rincón.

CUENCA HIDROGRÁFICA: Segura.

SUBCUENCA:

UNIDAD HIDROGEOLÓGICA: 07.04 Pliegues Jurásicos del Mundo

HOJA 1:50.000: Isso. 868

COORDENADAS U.T.M.

ZONA	X	Y
30S	606121	4244910

COTA: 510 m.s.n.m.

REFERENCIA: Plano 1:50.000

SISTEMA ACUÍFERO: Almiréz.

SUBSISTEMA:

Plano de situación:

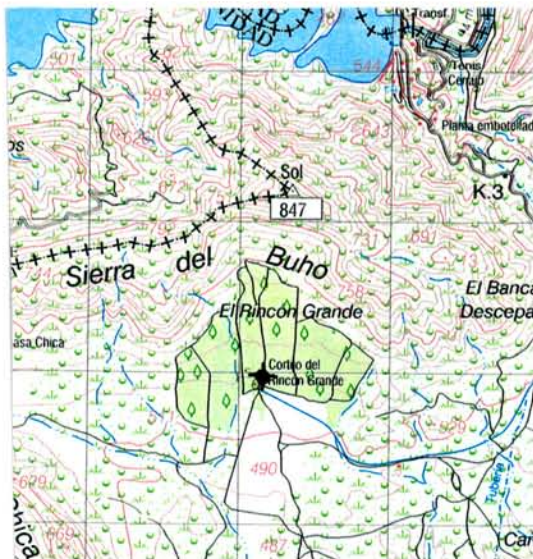

Fotografía.



### PROPIETARIO

NOMBRE:

DIRECCIÓN:

TELÉFONO:

OTROS DATOS DE INTERÉS.



**CAPTACIÓN Y ACONDICIONAMIENTO**

**DESCRIPCIÓN:** Se trata de un sondeo de 450 mm de entubado en chapa. Se perforó en 1984 con una profundidad de 200 metros. La bomba está instalada a 140 metros, es eléctrica y tiene un caudal de explotación de 60 L/s. En verano funciona 18 horas/día.

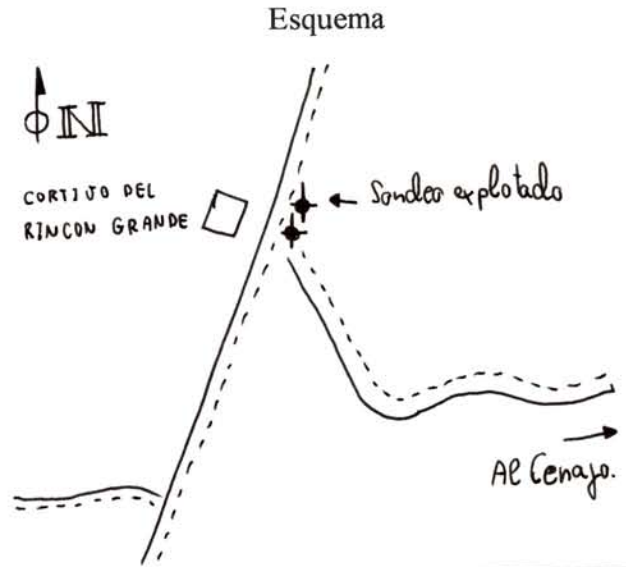

**CARACTERÍSTICAS GEOLÓGICAS E HIDROGEOLÓGICAS.**

El sondeo se sitúa sobre depósitos detríticos cuaternarios que forman una planicie; se explotan las calizas y dolomías jurásicas pertenecientes al acuífero Almirez. La profundidad del nivel piezométrico es de 129.87 metros y el caudal aforado fue de 115 L/s (MOPU, 1988). La dirección del flujo en el acuífero es hacia el sur.

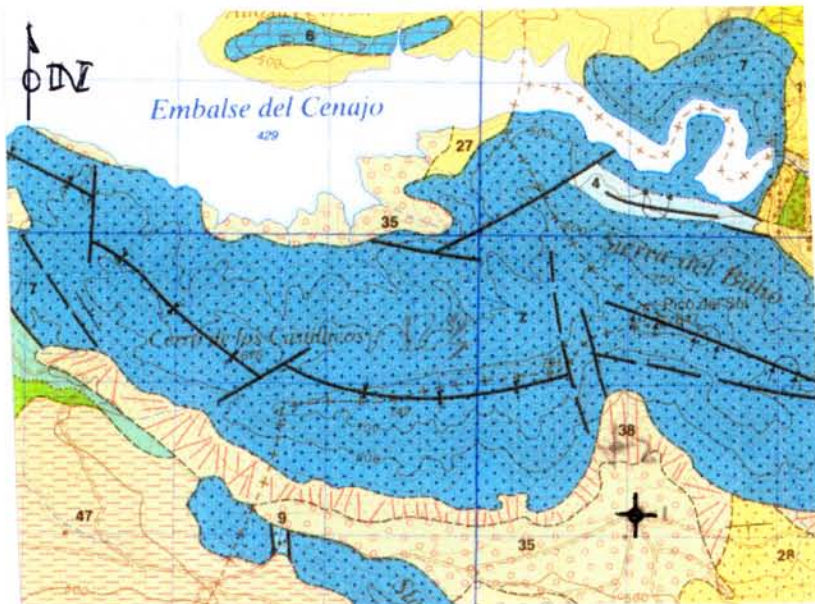

- JURÁSICO**
    - Dolomías, calizas dolomíticas y oolíticas.
    - Dolomías y calizas oolíticas.
    - Dolomías masivas.
    - Margas y margocalizas con intercalaciones de areniscas
  - CRETÁCICO**
    - Arcillas, areniscas, arenas
    - Conglomerados, arenas
  - TERCIARIO**
    - Arenas y conglomerados
    - Biocalcarenitas
    - Margas blancas
    - Calizas tableadas blancas
    - Conglomerados y areniscas
  - CUATERNARIO**
    - Mantos de arroyada
    - Coluvial-eluvial
- 0 ——— 1 Km

<b>SITUACIÓN ADMINISTRATIVA</b>
---------------------------------

CLASIFICACIÓN DEL AGUA:
-------------------------

--

<b>PERÍMETRO DE PROTECCIÓN</b>
--------------------------------

FECHA DE APROBACIÓN:	DESCRIPCIÓN Y DELIMITACIÓN DEL POLÍGONO
Croquis de situación:	VÉRTICE    ZONA    COOR-X    COOR-Y

<b>APROVECHAMIENTO</b>
------------------------

TIPO: Riego.
--------------

AUTORIZACIÓN DEL APROVECHAMIENTO:
-----------------------------------

TITULAR: DIRECTOR: DOMICILIO SOCIAL:	TELÉFONO: FAX:
--	-------------------

OTROS DATOS DE INTERÉS: Existen otros sondeos aforados en la finca con datos en la CHS. El sondeo más próximo se sitúa a 10 m al sur.
---

Figura 1. Sondeo Casas de Rincón. Resumen de características hidroquímicas.

