

INVENTARIO DE PUNTOS DE AGUA MINERAL

IDENTIFICACIÓN

DENOMINACIÓN: **Las Fuentes Grandes.**

Num. Reg. Nac.: 2436-1-0001

NATURALEZA: **Manantial.**

LOCALIZACIÓN

PROVINCIA: **Murcia.**

T. MUNICIPAL: **Moratalla.**

LOCALIDAD: **Calar de la Santa.**

PARAJE: **Finca Casa Manta.**

CUENCA HIDROGRÁFICA: **Segura.**

SUBCUENCA:

UNIDAD HIDROGEOLÓGICA: **07.17 Caravaca.**

HOJA 1:50.000: **Caravaca, 910.**

COORDENADAS U.T.M.

ZONA	X	Y
30S	573736	4223884

COTA: **1.300 m s. n. m.**

REFERENCIA: **Plano 1:50.000**

SISTEMA ACUÍFERO: **Caravaca. Subético de Murcia.**

SUBSISTEMA: **Revolcadores-Serrata.**

Plano de situación:

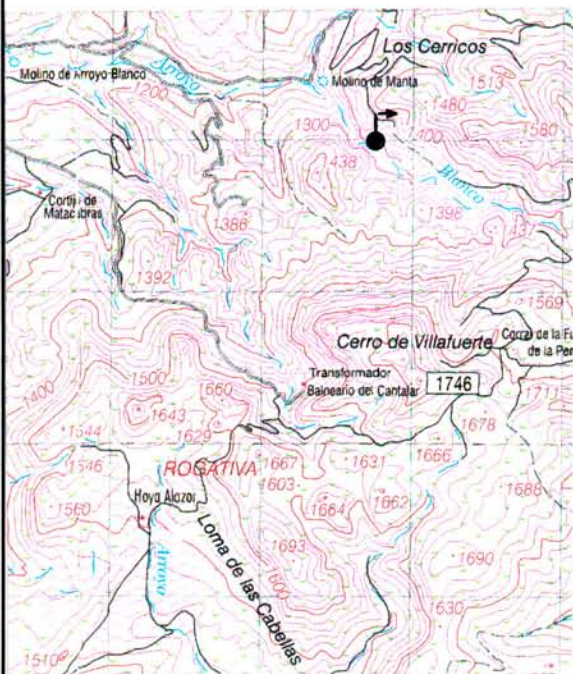

Fotografía.

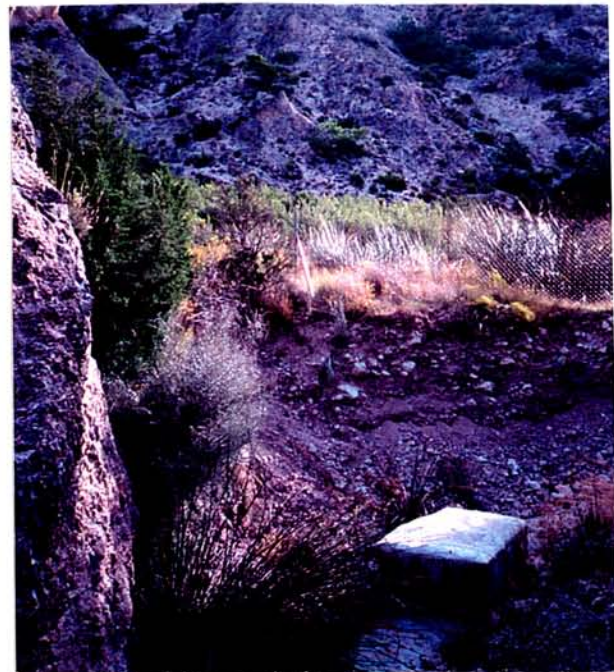

PROPIETARIO

NOMBRE:

DIRECCIÓN:

TELÉFONO:

OTROS DATOS DE INTERÉS.

SITUACIÓN ADMINISTRATIVA**CLASIFICACIÓN DEL AGUA:**

Con el nombre de Fuentes Grandes se inició el expediente de declaración de agua mineral, anunciándose en el BORM 257 del 8-11-94.

PERÍMETRO DE PROTECCIÓN**FECHA DE APROBACIÓN:****DESCRIPCIÓN Y DELIMITACIÓN DEL POLÍGONO**

Croquis de situación:

VÉRTICE ZONA COOR-X COOR-Y

APROVECHAMIENTO**TIPO:****AUTORIZACIÓN DEL APROVECHAMIENTO:****TITULAR:****DIRECTOR:****DOMICILIO SOCIAL:****TELÉFONO:****FAX:****OTROS DATOS DE INTERÉS:**

OBSERVACIONES.

Con el nombre de Fuentes Grandes se inició el expediente de declaración de agua mineral, anunciándose en el BORM 257 del 8-11-94. Sin embargo, se muestrearon dos fuentes, ésta y la Fuente de la Teja, por lo que se deberían haber abierto dos expedientes (según el Ayuntamiento). De hecho el agua analizada por el ITGE para su informe corresponde a la Fuente de la Teja.

El Ayuntamiento de Moratalla (en un 10 %) y capital privado (90%) pretendían poner en explotación estas fuentes. Para ello iniciaron los trámites y realizaron unos 7 análisis de los 12 pertinentes; sin embargo, al dar coliformes en uno y pensar que la captación podía sufrir de una contaminación bacteriana periódica se abandonó el proyecto.

Actualmente no tiene uso.