

INVENTARIO DE PUNTOS DE AGUA MINERAL

IDENTIFICACIÓN

DENOMINACIÓN: **Neval.**

Núm.. Reg. Nac.:

NATURALEZA: **Sondeo.**

LOCALIZACIÓN

PROVINCIA: **Murcia.**

T. MUNICIPAL: **Moratalla.**

LOCALIDAD:

PARAJE: **Finca El Chopillo.**

CUENCA HIDROGRÁFICA: **Segura.**

SUBCUENCA:

UNIDAD HIDROGEOLÓGICA: **07.04. Pliegues Jurásicos del Mundo.**

HOJA 1:50.000: **Isso, 868.**

COORDENADAS U.T.M.

ZONA	X	Y
30S	607390	4246500

COTA: **405 m s. n. m.**

REFERENCIA: **Plano 1:50.000**

SISTEMA ACUÍFERO: **Almirez.**

SUBSISTEMA:

Plano de situación:

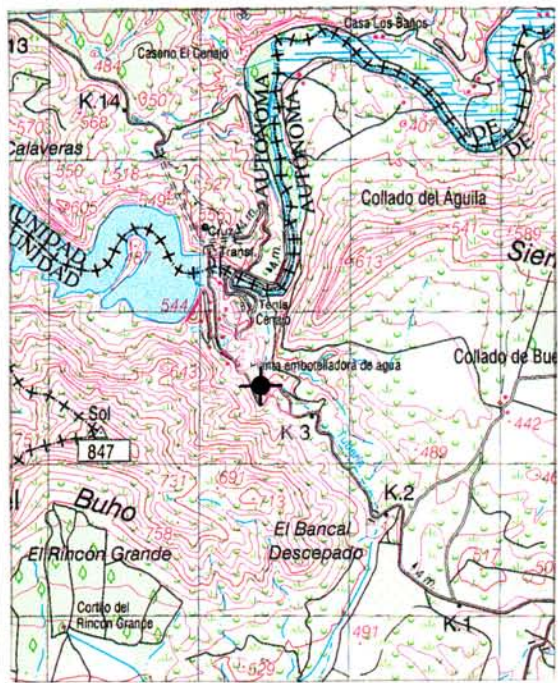

Fotografía.



PROPIETARIO

NOMBRE:
DIRECCIÓN:

OTROS DATOS DE INTERÉS.

TELÉFONO:

CAPTACIÓN Y ACONDICIONAMIENTO

DESCRIPCIÓN:

La captación, es un sondeo de 48 metros de profundidad y 450 mm de diámetro. Se halla dentro de una arqueta de 1,5x1,5x0,6 m, en una caseta cubierta. Esta equipado con una bomba de 20 m³/h.

Este sondeo se halla en el barranco del Reventón, al que se accede por unas escaleras (80 m).

Del sondeo se conduce por una tubería de acero inoxidable a unos 100 m a un depósito de 12 m³ de poliéster vitrificado, situado en un edificio próximo a la planta de envasado y de ahí a la misma.

Se encuentra a unos 25 metros al SO del pozo denominado "Fuente Chiki".

Esquema

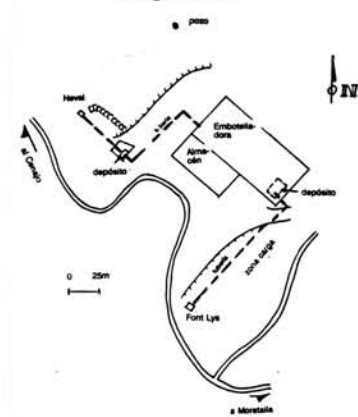

CARACTERÍSTICAS GEOLÓGICAS E HIDROGEOLÓGICAS.

En el entorno se observa un talud con alternancias de areniscas y margas (predominando las primeras).

Según la geología regional, las margas blancas y calizas tableadas terciarias aflorantes se sitúan discordantes sobre un sustrato que puede estar formado por otros depósitos terciarios (detríticos y calcareníticos), detríticos cretácicos e incluso por las dolomías masivas del Jurásico inferior, o bien únicamente estas últimas (ver corte adjunto).

El acuífero Almirez (MOPU-SGOP, 1988) está formado por dolomías jurásicas de 300 m de espesor. En ese estudio se considera que el pozo Neval (2534-5-0004) capta los niveles acuíferos del Jurásico.

Atendiendo a las cotas piezométricas para enero, mayo y agosto de 1996, 1997 y 1998, estas son similares a las del sondeo Font Lys, entre 376 y 388 m s.n.m. con tendencia al suave ascenso del N.P.

NNE-SSO

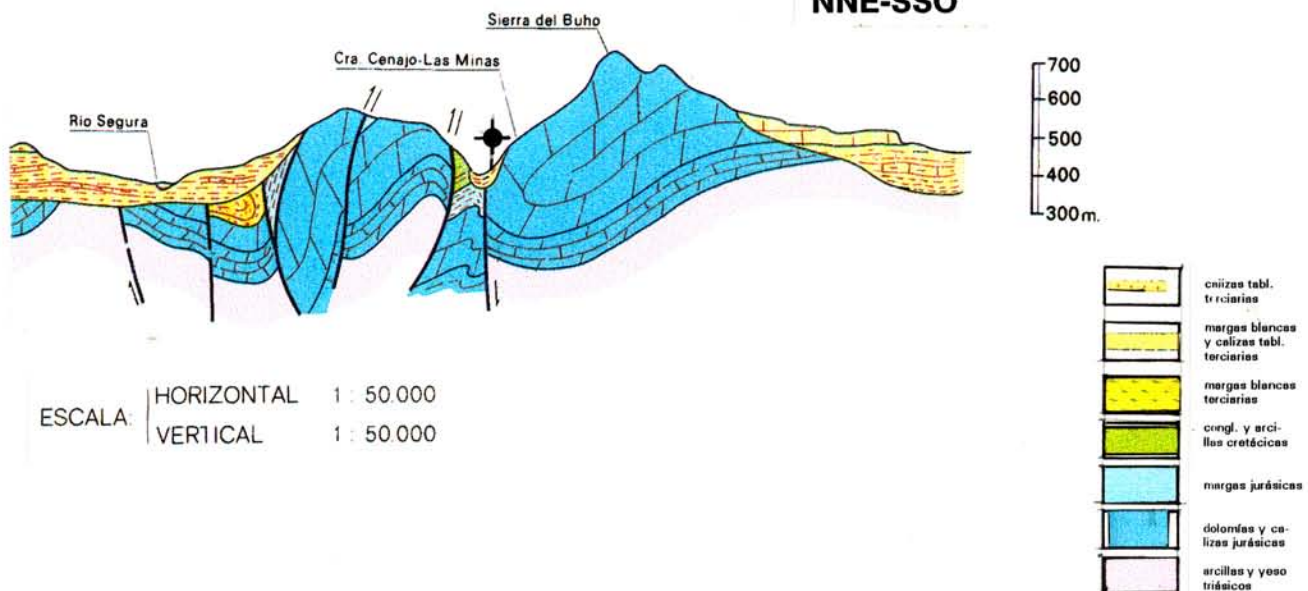

SITUACIÓN ADMINISTRATIVA

CLASIFICACIÓN DEL AGUA: Mineral Natural.

Emplea la declaración del manantial Chiki que se encuentra a 25 metros de distancia.

PERÍMETRO DE PROTECCIÓN

FECHA DE APROBACIÓN: 10/6/81

DESCRIPCIÓN Y DELIMITACIÓN DEL POLÍGONO

Croquis de situación:

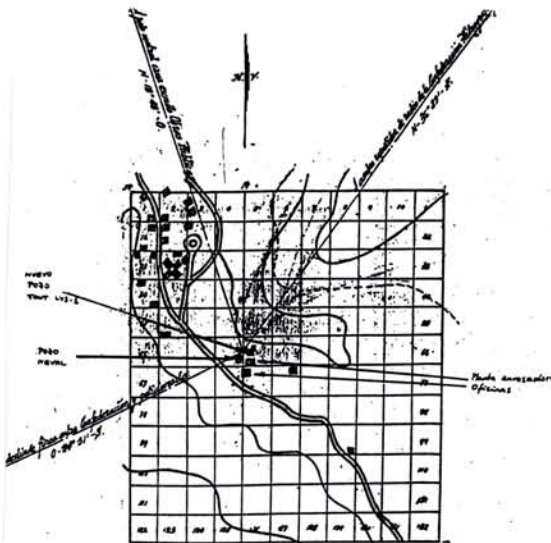

VÉRTICE ZONA COOR-X COOR-Y

Se ha establecido un perímetro con una superficie de 132 ha. El punto de partida se ha definido como: Dirección N18°48'O a palo central cruz escudo Obras Públicas, Dirección N36°29'E a cumbre repetidor de radio de la CH, Dirección O24°51'S a mojón deslinde finca entre confederación y peticionario. Desde el punto de partida se han establecido las siguientes líneas de demarcación:

p.p a 1ª	Norte 550 m
1ª a 2ª	Este 700 m
2ª a 3ª	Sur 1200 m
3ª a 4ª	Oeste 1100 m
4ª a 5ª	Norte 1200 m
5ª a 1ª	Este 400 m

APROVECHAMIENTO

TIPO: Mineral Natural.

AUTORIZACIÓN DEL APROVECHAMIENTO: 10/6/81

TITULAR: Aguamur S.A.

DIRECTOR:

DOMICILIO SOCIAL: Finca "El Chopillo"
Moratalla (Murcia).

TELÉFONO: 968 - 720609

FAX: 968 - 720648

OTROS DATOS DE INTERÉS: Apdo. de correos 89 - 30420 Calasparra (Murcia).

INVENTARIO DE PUNTOS DE AGUA MINERAL. REGIÓN DE MURCIA.	Neval.
---	--------

APROVECHAMIENTO COMO AGUA ENVASADA	
DENOMINACIÓN COMERCIAL: Neval	
OBSERVACIONES: N° empleados: 13.	
DATOS DE PRODUCCIÓN	
TIPOS DE PRODUCTOS: Garrafas de 5 L.	PRODUCCIÓN ANUAL: En 1997 ascendió a 7.778.515 litros.
TRATAMIENTO DEL AGUA: No tienen ningún tratamiento.	

APROVECHAMIENTO BALNEARIO	
DENOMINACIÓN:	
INDICACIONES TERAPÉUTICAS:	
INSTALACIONES DE TERAPIA:	INSTALACIONES HOTELERAS:
ESTADO: TIPOS:	ESTADO: TIPOS Y CAPACIDAD:
CAPACIDAD:	
PERSONAL FACULTATIVO:	
TRATAMIENTO DEL AGUA:	

OBSERVACIONES:

DOCUMENTOS INTERCALADOS

INSTRUIDO POR: MODIFICACIONES (fecha y autor):

Figura 1.- Pozo Neval. Resumen de datos hidroquímicos.



DIAGRAMA DE PIPER



ANEXO. ETIQUETA AGUA ENVASADA.

Figura 5.- Etiqueta del agua envasada Neval.

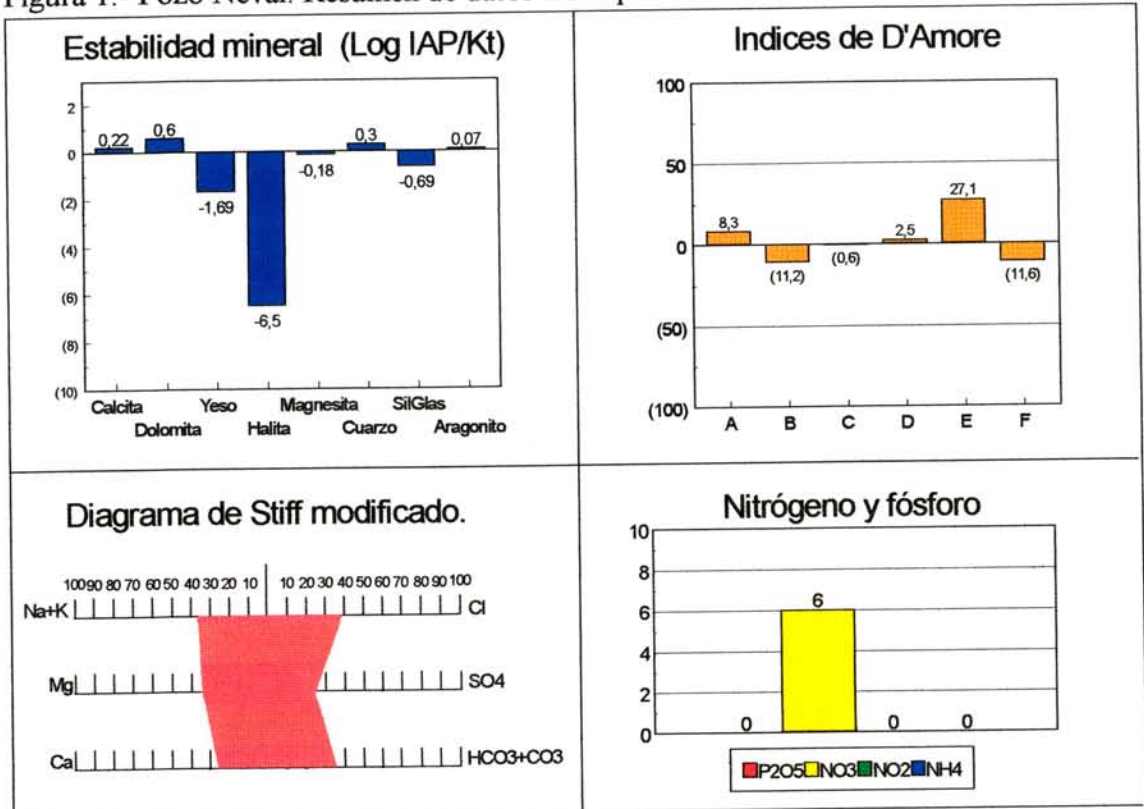
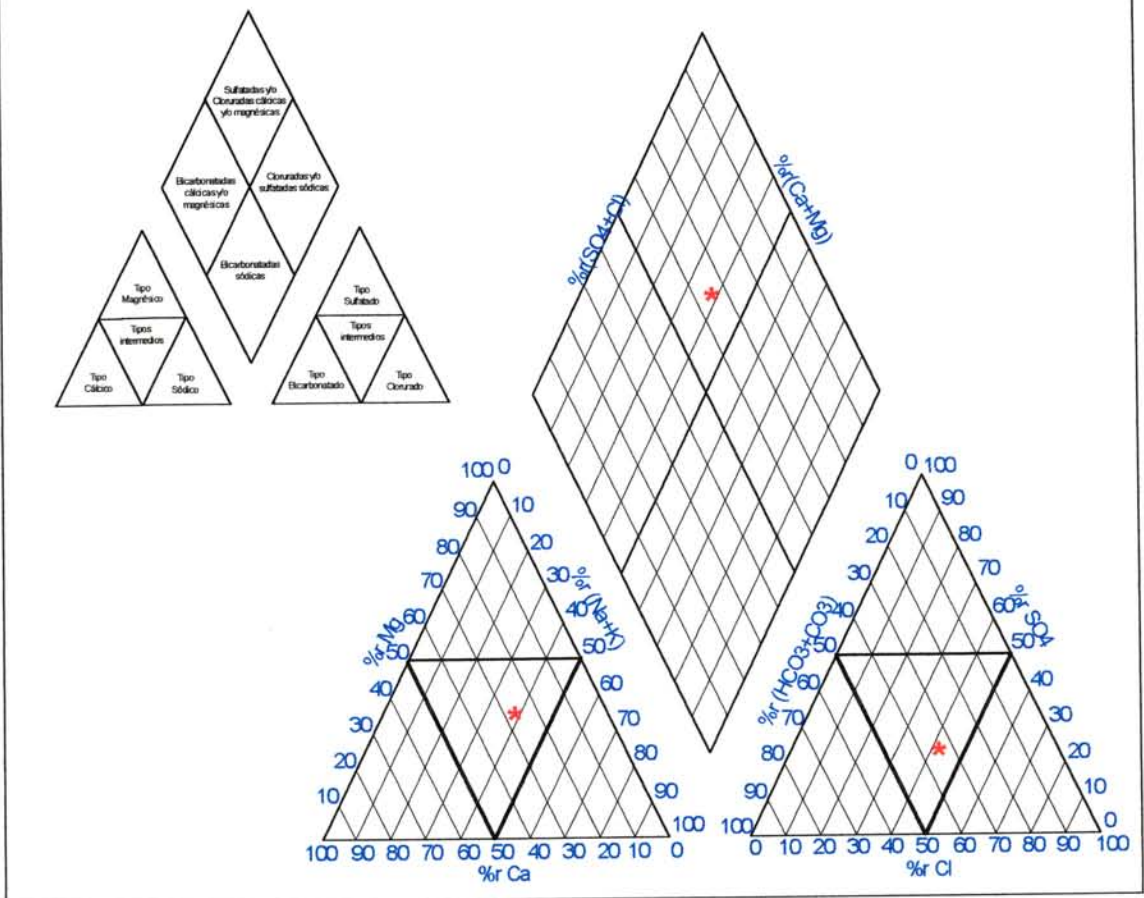
5 L.

MORATALLA
AGUA NEVAL

Neval
agua mineral natural
Manantial Neval, Moratalla-Murcia

Envasada por AGUAMUR, S.A. Finca El Chopillo 30440 - Moratalla (Murcia)

Consumir preferentemente antes del fin del año indicado en el lote.

Declarada mineromedicinal en 1975.
Análisis químico. Lab. Dr. Oliver Rodés Noviembre 1994.

Residuo Seco (180°).....	618 mg/l
Bicarbonatos	244 mg/l
Sulfatos	120 mg/l
Cloruros	145 mg/l
Sodio	90 mg/l
Calcio	60 mg/l
Magnesio	45 mg/l
Silice	9,4 mg/l

8 411497 105017

R. S. N° 27.93/MU-52

Conservar en lugar limpio, fresco y seco.
Preservar de la luz solar y de olores agresivos.